CATHAY PACIFIC CATHAY DRAGON

優裕酒店推介!台北套票

優裕酒店 LUXURY HOTEL

3日2夜套票 3Days 2Nights |
出發日期 : 2020年5月4日至2021年1月31日 Travel Period : 04May2020-31Jan2021

台北西華飯店
The Sherwood Taipei

文藝氣息 家的感覺

台北市松山區民生東路三段111號 www.sherwood.com.tw/zh-tw

交通方法: 距離松山機場約5分鐘車程，桃園機場約50分鐘; 文湖線中山國中站步行約7分鐘

豪華客房 成人佔半房每位 $2390+
房間尺寸: 約409ft²
床型: 大床房/雙床房 | 續住每晚: HK$1150+ | 不包早餐

行政客房 成人佔半房每位 $2920+
房間尺寸: 約581-606ft²
床型: 大床房/雙床房/三床房 | 續住每晚: HK$1680+ | 不包早餐

飯店座落於繁華的台北市金融購物商圈，臨近人文藝術氣息濃厚的民生社區，絕佳的地理位置與綿密的交通網，緊密聯繫世界各個角落。館內隨處可見中西合璧之藝術作品，多方展露「西方優雅」與「中華經典」的完美融合。房間寬敞方正的格局、溫和舒適的米色系、暖色調，為您營造回家的放鬆感。

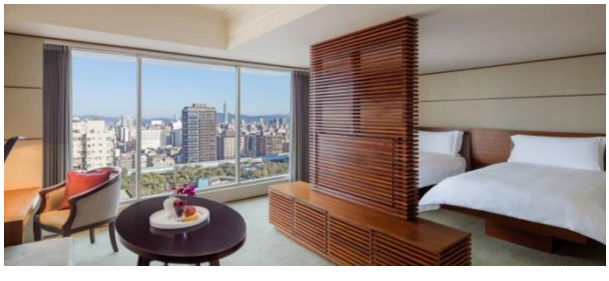

台北晶華酒店
Regent Taipei Hotel

國際高品質住宿

104台灣台北市中山區中山北路二段39巷3號 www.regenthotels.com/tw/regent-taipei

交通方法: 距離松山機場約12分鐘車程，桃園機場約40分鐘; 淡水線中山站3號出口步行約6分鐘

豪華客房 成人佔半房每位 $2700+
房間尺寸: 約484ft²
床型: 大床房/雙床房 | 續住每晚: HK$1460+ | 不包早餐

寰宇客房 成人佔半房每位 $3290+
房間尺寸: 約602ft²
床型: 大床房/雙床房 | 續住每晚: HK$2040+ | 不包早餐

酒店位於北市金融商業、購物及文化藝術中心，坐擁萬坪公園綠地，鄰近捷運站及林森公園地下停車場，交通便利、四通八達，同時兼具商務及休閒的環境與功能。裝潢優雅大方，服務精緻細膩，期能提供顧客最高品質的住宿、餐飲以及購物享受，成爲台北市精緻生活的標準。

台北大倉久和大飯店
The Okura Prestige Taipei

絕美頂樓泳池 低調優雅設計

10450台北市中山區南京東路一段9號 www.okurataipei.com.tw/zh-TW

交通方法: 距離松山機場約15分鐘車程，桃園機場約45分鐘; 中山捷運站步行約5分鐘

菁英客房 成人佔半房每位 $2870+
房間尺寸: 約474ft²
床型: 雙床房/大床房 | 部分客房設有陽台 | 續住每晚: HK$1630+ | 不包早餐

大倉菁英客房 成人佔半房每位 $3150+
房間尺寸: 約474ft²
床型: 雙床房/大床房 | 續住每晚: HK$1890+ | 不包早餐 | 珍珠酒吧迎賓飲品券及每日使用會議室一小時

飯店為日系名門頂級飯店之一，位於深具日本歷史淵源的台北市南京中山商圈，坐擁頂級配套的繁華地段。大廳裝潢以新古典歐式設計為主調，以簡潔的顏色與線條的現代空間中，展現低調沉穩的氛圍。還蘊藏著傳統日本優雅纖細的脈絡，展現功能與美學之間的平衡。

CATHAY PACIFIC CATHAY DRAGON

優裕酒店推介!台北套票

優裕酒店 LUXURY HOTEL

3日2夜套票 3Days 2Nights |
出發日期 : 2020年5月4日至2021年1月31日 Travel Period : 04May2020-31Jan2021

誠品行旅

eslite hotel

優雅藝文空間

11072台北市信義區菸廠路98號 www.eslitehotel.com

交通方法: 距離松山機場約10分鐘車程，桃園機場約60分鐘; 捷運板南線，國父紀念館站5號出口

雅緻客房 成人佔半房每位 $3030+
房間尺寸: 約391ft²
床型: 雙床房/大床房 | 續住每晚: HK$1780+ | 不包早餐

經典客房 成人佔半房每位 $3430+
房間尺寸: 約463ft²
床型: 雙床房/大床房 | 續住每晚: HK$2180+ | 不包早餐

飯店位於松山文創園區內，緊鄰誠品生活松菸店、松菸文創園區、紅點設計博物館、信義計畫區，各式選擇近在咫尺。全館房間共104間，一層樓一個年代的台灣攝影作品，行旅揉合設計風格，依照需求及坪數，備有雅緻客房、經典客房、行政套房及人文套房，寧靜典雅，服務細緻。

台北文華東方酒店

Mandarin Oriental Taipei

國際奢華品牌 擁最尊貴地段

10548台灣台北市松山區敦化北路158號

www.mandarinoriental.com.hk/taipei/songshan/luxury-hotel

交通方法: 距離松山機場約5分鐘車程，桃園機場約40分鐘; 前往捷運台北小巨蛋站約步行6分鐘

豪華客房 成人佔半房每位 $4430+
房間尺寸: 約592ft²
床型: 雙床房/特大床房 | 續住每晚: HK$3180+ | 不包早餐

文華客房 成人佔半房每位 $4780+
房間尺寸: 約753ft²
床型: 特大床房 | 續住每晚: HK$3530+ | 不包早餐

酒店是一間超水準的5星級豪華酒店，座落全台北市最尊貴的的地段，整座建築瀰漫著華麗優雅的氣派，讓您在城市綠洲的環境中盡情放鬆。憑著輝煌的設計及無可比擬的奢華體驗，客房及設施配套堪稱全台灣之冠。擁有多間精緻優雅的餐廳，並設有全台灣最大型的酒店水療中心，必定令每位來賓樂而忘返。

加購優惠

凡訂購此套票，均可以優惠價

每車單程*HK$ 280+

加購台北桃園機場與台北市酒店專車接送服務。

*5人車 | 最多4人含行李

NEWPIOneers Travel 新捷旅遊
Licence No.:352112 always on our Mind
辦公時間: 星期一至五 09:00 - 18:00
星期六 09:00 - 13:00
: (852) 25431212
特快查詢及預訂
歡迎電郵我們
info@newpioneers.com.hk

CATHAY PACIFIC CATHAY DRAGON

優裕酒店推介!台北套票

優裕酒店 LUXURY HOTEL

3日2夜套票 3Days 2Nights｜
出發日期：2020年5月4日至2021年1月31日 Travel Period : 04May2020-31Jan2021

國泰/國泰港龍 台北機票附加費表 CX/KA Taipei Airfare Surcharge (HK$)

Revised

出發日期：2020年5月4日 – 2021年1月31日 Travel Period : 04May2020 – 31Jan2021

出發日期 Departure Date		成人 Adult	小童 Child	訂座艙位及機票有效期 Booking Class & Ticket Validity	備註 Remarks
Economy Class					
04MAY20-24JUN20, 26JUN20-09JUL20, 21AUG20-29SEP20, 03OCT20-23OCT20, 25OCT20-22DEC20, 27DEC20-30DEC20, 02JAN21-31JAN21	SUN-WED	---	---	Q/ 2-7 days	Flight restrictions: HKG/TPE NOT valid on CX564/530 & KA5564/5530 TPE/HKG NOT valid on CX531 & KA5531
	THU-SAT	40	30		
	SUN-WED	120	90	N/ 2-7 days	
	THU-SAT	170	130		
04MAY20-24JUN20, 26JUN20-29SEP20, 03OCT20-23OCT20, 25OCT20-22DEC20, 27DEC20-30DEC20, 02JAN21-31JAN21		450	340	N/ 2-7 days	---
04MAY20-31JAN21		830	630	S/ 2-7 days	
Premium Economy Class - Available on selected CX flights ONLY					
04MAY20-24JUN20, 26JUN20-09JUL20, 21AUG20-29SEP20, 03OCT20-23OCT20, 25OCT20-22DEC20, 27DEC20-30DEC20, 02JAN21-31JAN21		940	710	E/ 2-7 days	---
25JUN20, 30SEP20-02OCT20, 24OCT20, 23-26DEC20, 31DEC20-01JAN21		1740	1310		
10JUL20-20AUG20		1340	1010		
Business Class					
04MAY20-24JUN20, 26JUN20-09JUL20, 21AUG20-29SEP20, 03OCT20-23OCT20, 25OCT20-22DEC20, 27DEC20-30DEC20, 02JAN21-31JAN21		1790	1350	I/ 2-7 days	---
25JUN20, 10JUL20-20AUG20, 30SEP20-02OCT20, 24OCT20, 23-26DEC20, 31DEC20-01JAN21		2590	1950		
Remarks : NO validity extension					

Price Includes :
- Round trip economy class air ticket on CX or KA
- 2 nights hotel accommodation
- HK$100,000 Travel Insurance [Zurich Insurance (Hong Kong) 24-hour emergency hotline +852-2886-3977]
- 0.15% TIC Levy

Child travel with min 2 adults price :
- Twin Sharing adult price less: $260 Revised

Terms & Conditions :
- Package price is per person (in HK$) and valid between **04May20-31Jan21;** and hotel stay must be completed by 31Jan21
- Booking class : Q (except specified period) Ticket validity : 2-7 days
- Minimum 2 adults travelling together on same outbound & inbound flights, and booking must be reserved under the same record locator (PNR) for all passengers
- "OSI : KA/CX GV2 FARE IN DATE OUT DATE AT HOTEL NAME" must be input in OSI field of PNR
- Twin room is based on 2 single beds or 1 double bed
- Hotel star ratings are for reference only, please visit hotel's official website for more information
- Check whether the Security Bureau has issued any Outbound Travel Alert for your destination before firming up your travel plan to ensure personal safety
- Airport tax, HK security charge & fuel surcharge(if any) are not included
- A non-refundable deposit of HK$1000 per person required upon reservation
- Full payment must be made after confirmation with no refund
- Upon confirmation, any amendment is subject to company's discretion
- All prices and conditions are subject to change without prior notice
- A service fee of HK$30 will be collected for each ticket issued

費用包括：
- 國泰/國泰港龍航空經濟客位機票
- 2晚酒店住宿
- HK$100,000旅遊保險 [蘇黎世保險(香港) 24小時緊急支援服務+852-2886-3977]
- 0.15% 旅遊業賠償基金

小童最少要與兩位成人同行價錢：
- 佔床收費按成人減收： $260 更 改

條款及細則：
- 以上套票價錢以每成人計算，有效日期為**2020年5月4日至2021年1月31日；** 酒店入住必須於2021年1月31日或之前完成
- 訂位代號：Q (指定日子除外) 機票有效期: 2-7日
- 來回程均要最少兩位成人同行，訂位時亦必須最少兩位客人在同一個PNR內
- PNR必須註明住宿酒店名稱及日期如下： "OSI : KA/CX GV2 FARE IN DATE OUT DATE AT HOTEL NAME"
- 雙人房之房種為2張單人床或1張雙人床
- 酒店星級只供參考，詳情請到訪酒店官方網頁查詢
- 為確保自身安全，旅客在落實行程前，應留意保安局有沒有對目的地發出外遊警示
- 費用並未包括兩地機場稅、香港機場保安稅及燃油附加費(如適用)
- 訂位時須繳交訂金港幣每位$1000
- 餘款需於機票及酒店確認後繳付及恕不退還
- 於機票及酒店確認後，如需更改本公司擁有最終決定權
- 所有費用如有更改，恕不另行通知
- 每發出機票乙張，收取港幣$30服務費